

ESPECIAL CASA. Reformas imaginativas en tiempos de incertidumbre

Pop español. Generación Internet | Cómo será el nuevo museo Reina Sofía | Vampiros: la realidad tras la leyenda

EL PAÍS SEMANAL

LEO MESSI

EL NUEVO GENIO DEL FÚTBOL MUNDIAL

Por John Carlin

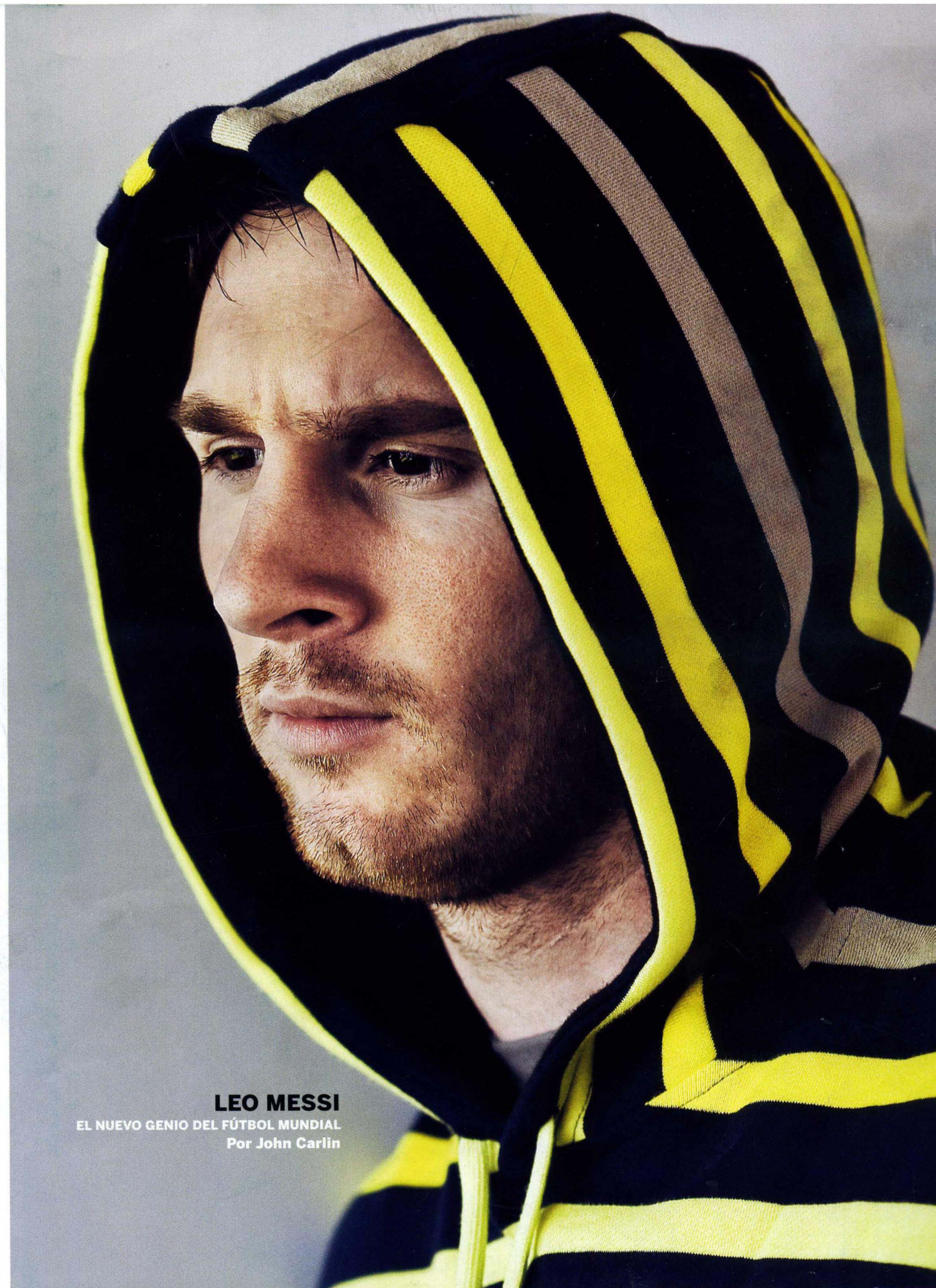

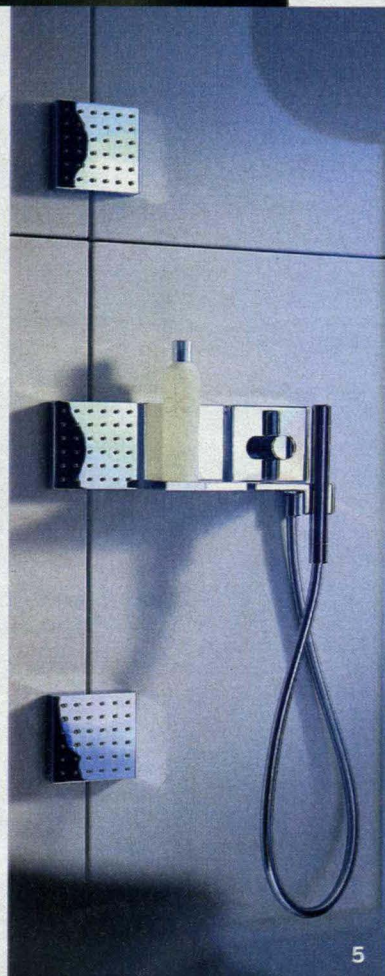
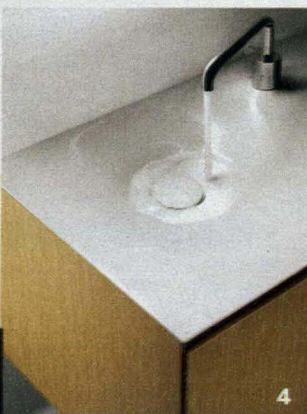
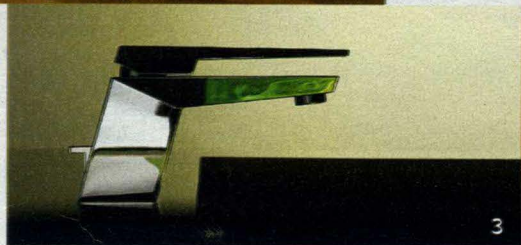
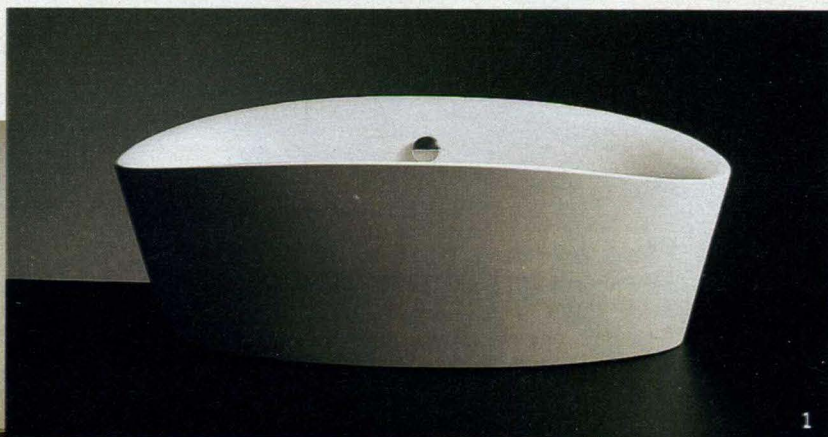
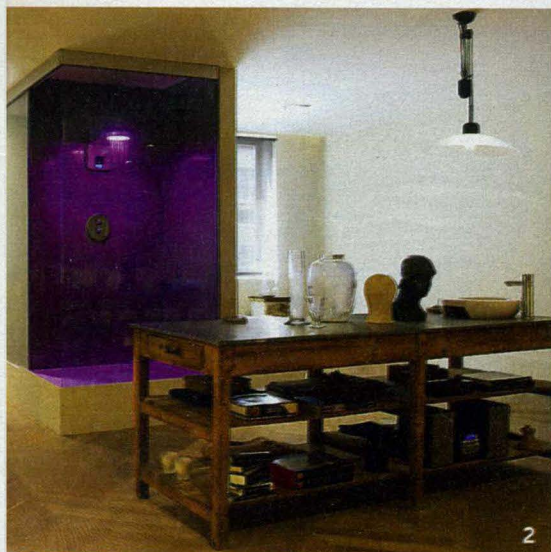

Líneas esculturales

1. La bañera Tina de Sanico está fabricada en una resina mineral de alta calidad llamada Stonefeel. 2. Para reconciliar futuro con pasado, Carmen Barasona propone un baño mestizo. Una escultural cabina de hidrocromoterapia con *leds* de Ramon Soler convive con un mueble de almoneda que integra un lavamanos de porcelana. La grifería Drako, con sistema *ecostop*, reduce el consumo de agua. Un proyecto que se presentó en Casa Decor Barcelona 2008. 3. La novedad de la firma Dornbracht es esta grifería monomando que, además de los tradicionales cromado y plata mate, se comercializa en un sutil dorado llamado Champagne. 4. Mueble lavabo Flow, en MDF hidrófugo. Está chapado con una madera precompuesta en distintos tonos o lacados. La encimera es de Bathstone, un compuesto de hidróxido de aluminio, polvo de mármol y resinas sintéticas. Es de la firma Cosmic. 5. El sistema que Philippe Starck diseñó para la línea Axor, de Hansgrohe, consiste en cuadrados de los que salen los chorros de agua de 12 x 12 centímetros que pueden colocarse y programarse independientemente. Cada uno cuesta 330 euros, y el módulo monomando, 615 euros. 6. Banco de apoyo modelo Hiro, diseñado por Ricard Ferrer para Cosmic. Realizado en roble teñido en distintos tonos de madera natural. Cuesta 450 euros. 7. Toallas a punto con el estético secador Arteplano Satin, de Runtal.



Baño cromático

1. El lavabo Swing, con sus formas redondeadas, se aleja de la rigidez del minimalismo. Es un diseño de Lavernia y Cienfuegos para la firma Sanico. 2. Aplique Glauce, de la firma Artemide, diseñado por Neil Poulton, proporciona una luz difusa. Cuesta 537 euros. 3. La cerámica Dome Border, de la firma Inax Ecocart, regula la humedad, reduce los olores, elimina las sustancias nocivas y es recomendable para los que tienen alergia a los ácaros. Artquitect. 4. A falta de metros, luz y vistas, la ducha se convierte en un patio con lucernario. Y alrededor de él se vertebra este apartamento madrileño. "Es la abstracción de un jardín", asegura Lucas Recuenco, el arquitecto y autor del proyecto. Dispone de un estanque y un humidificador. Y de una programación con *leds* que recrea 256 atmósferas cromáticas diferentes para impulsar las emociones. Y todo en una cabina de 0,80 x 1 metro. 5. Una variante de los alicatados y la pintura son estos Colorboards, de la firma Keuco. Son paneles de cristal, lacados en color en la parte posterior. Se hacen a medida. 6. Toallero Organic. Forma parte de un programa de complementos para baño de Cosmic. Su precio, 60 euros. 7. Armario con puertas de espejo y luz suave, ofrece la posibilidad de conectar la radio, un reloj digital y el iPod. En distintos anchos y alturas. Cuesta 1005 euros. Keuco.

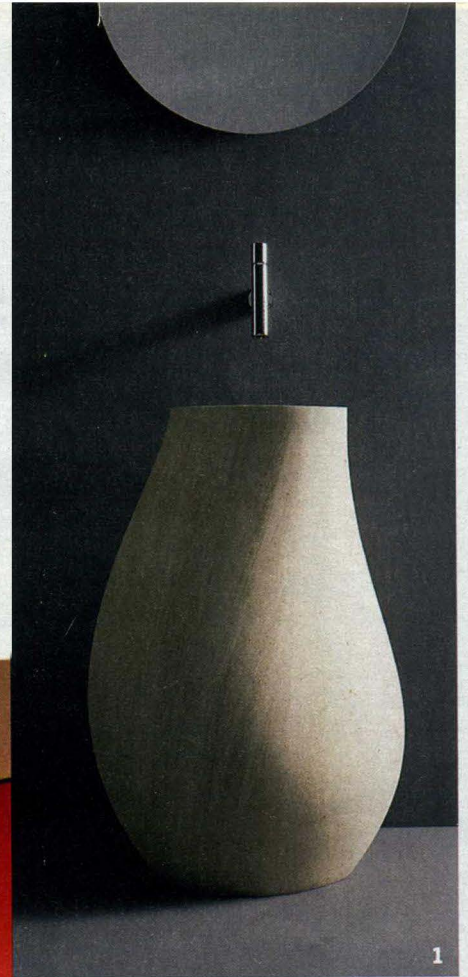

1

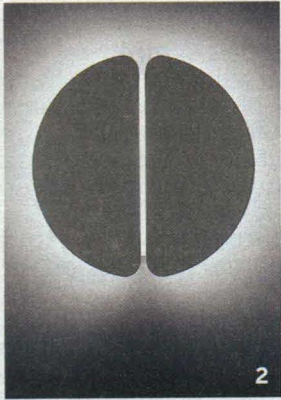

2



4

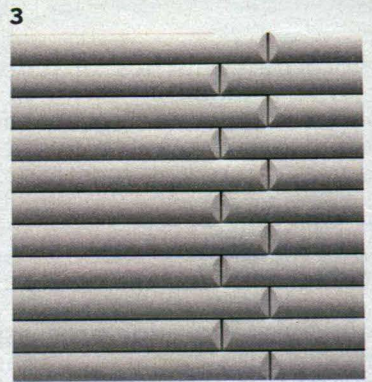

3



5

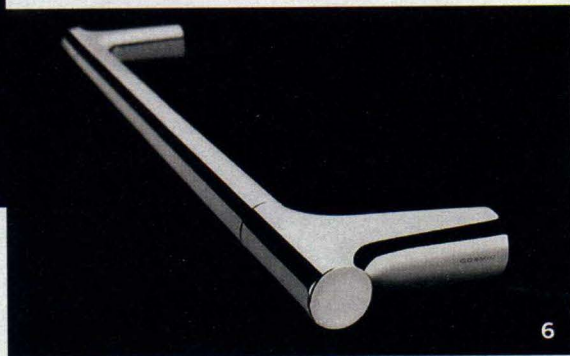

6



7